

# Chivali Me Gustas Tu

Wurfdatum: 30.03.2014

Schulterhöhe: 50cm

Farbe: schwarz-weiß

Mutter: Daliah Aguas Arriba

Vater: Inego du Pays du Vallées

Züchter: Jutta Haase

Eigentümer: Thomas Mayer

Kontakt: kontakt@pura-vida.land

Zuchtzulassung seit: 03/2016

HD-B2; PRA & NAD genetisch frei

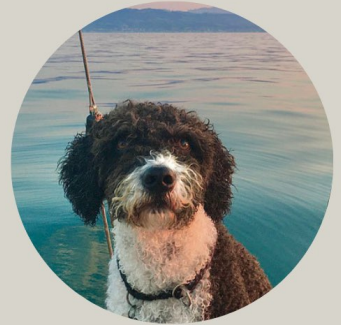

Verein: Verband für das Deutsche Hundewesen (VDH) e.V.

Rasse: Perro de Agua Espanol

Hundename: **CHIVALI ME GUSTAS TU**

Zuchtbuch-Nr.: VDH 14/125 00625

Wurfdatum: 30.03.2014

Geschlecht: Rüde

Chipnummer: 276096907024800

Farbe: schww

Bemerkungen:

---

Zwingername: **... ME GUSTAS TU (FCI)**

Züchter: Jutta Haase, Gardistenstr. 6, 64289 Darmstadt

**Wurfdaten**

Rüde / Hündin

Bemerkungen zum Wurf:

geworfen: 3 / 2

davon tot: 0 / 0

eingeschläfert: 0 / 0

gestorben: 0 / 0

verblieben: 3 / 2

eingetragen: 3 / 2

Eltern

Großeltern

**INEGO DU PAYS DES VALLÉES**

LOSH 1069048

HD-A, br, B.Ch., NL.Ch., Int.Ch.

**AMIGO LA PERRERA FLAMENCA**

LOSH 0895819

HD-B, schww, B.Ch., Int.Ch.

**FENYA DU PAYS D'ARDENNE**

LOSH 0998703

HD-B, B.Ch.

**DALIAH AGUAS ARRIBA**

VDH 08/125 0121

HD-A, wschw, Int.Ch., Dt.J.Ch.(VDH), Dt.Ch.(VDH)

**ABSORTO**

FIN ER 23502/06

HD-A, PRCD-PRA-N, schw

**EMMA FEHAER MASCO**

VDH 05/125Ü0066

NHSB 2.453.621

HD-B, PRCD-PRA-N, schw, Dt.Ch.(VDH), Int.Ch., Dt.Vet.Ch.(VDH), Dt.Bsg.'0



## Protokoll zur Formwertbeurteilung zur Zuchtzulassung

Rasse Perro de Agua Espanol  Rüde geb. 30.03.2014  
 Hundename Chivali me Gustas Tu  Hündin ZB-Nr. VDH 14/125 00625  
 Eigentümer/Besitzer Thomas Mayer

Chip-Nr. 276096907024800 Täto-Nr. DNA # 1602-W-04037  überprüft

**Formwertbeurteilungen**

V	A. Pusch	09.01.2016	42. Int. Nürnberg 2016
V	E. Deutscher	15.11.2015	4. Nat. Karlsruhe 2015
Formwert	durch	am	anlässlich

**Ergebnisse der Gesundheitsuntersuchungen** (Datum der Untersuchung und Befund)

HD B2 15.12.2015 ED Patella Luxation  
 Augenuntersuchung andere  
 Audiom. Untersuchung

**Beurteilung des Hundes**

Widerristhöhe 50cm Hoden vorhanden

Gebiss  Schere  Zange  Vorbiss  Rückbiss sonstiges kräftig  
 vollzahnig es fehlen Schneidezähne Prämolare

Gesamteindruck/Typ/ Ausdruck rustikal, eher gestreckter Körperbau, harmonisch

Knochenbau mittel

Bemuskelung mittel

Kopf stark, flacher Schädel, ausgeprägter Stopp

Augen leicht schräg, mittelbraun

Ohren korrekt angesetzt

Hals kurz

Vorderhand/Schulter/ Vorderfußwurzelgelenk gerade

Hinterhand korrekt

Pfoten bestens aufgeknöchert

Rücken gerade und kräftig, im Lendenbereich leicht aufgezogen

Rute/Rutensitz mittelhoch angesetzt

Haarqualität rassetypisch

Pigment bestes Pigment

Gangwerk flott

Verhalten ruhig und ausgeglichen

Sonstiges

Ort/Datum Offenburg 12.03.2016

Zuchtrichter: Gisa Schicker

Zur Zucht zugelassen

- uneingeschränkt  
 mit Einschränkung:  
 zurückgestellt bis:  
 nein

Zuchtzulassung erteilt am:  
12.03.2016

Verband f. d. Deutsche  
Hundewesen (VDH), e.V.  
44111 Dortmund

Unterschrift